



**PRESTAÇÃO DE CONTAS REALIZADA PELA AADORA – ASSOCIAÇÃO DE APOIO  
AS PESSOAS COM DOENÇAS RARAS – RELATIVA AOS PLANOS DE SAÚDE QUE  
FORAM PAGOS NO MÊS DE JULHO/2023**

**Em JULHO, foi totalizado o pagamento de 25 planos de saúde para associados, entre crianças, adolescentes e adultos com Epidermólise Bolhosa e outras doenças, conforme serão demonstrados adiante.**

**Os valores despendidos com os custos referentes ao projeto, totalizaram em R\$8.874,20 (oito mil, oitocentos e setenta e quatro reais e vinte centavos).**

**Está sendo analisada a proposta de inclusão de mais 3 crianças no Projeto Plano de Saúde, são elas: a Íris, a Maria Helena e a Maria Lúcia, do interior da Bahia, todas com Epidermólise Bolhosa.**

**Para essas pessoas, poder contar com a tranquilidade de um Plano de saúde, para obter um tratamento de qualidade é muito importante, pois depender do SUS é cada dia mais inviável, já que as filas são quase intermináveis e as cenas de pacientes aguardando por atendimento nos corredores assombra a todos.**

**O objetivo da Aadora e do projeto é abranger, além do pagamento dos Planos de saúde, o meio de transporte e refeições que os raros e as famílias que os acompanham necessitam.**

**A Aadora não só arca com as despesas, como acolhe seus associados! É uma rede de apoio que leva informação, amizade, acesso jurídico, apoio e dignidade.**

**Venham fazer parte desse ato de amor!**

**Segue nossa lista atualizada de associados contemplados pelo Plano de Saúde:**

**1)ANTÔNIO LÁZARO – SOBRAL (CEARÁ) – NASCEU COM A DOENÇA RARA EPIDERMÓLISE BOLHOSA**





**2) JOÃO BERNARDO – CARPINA (PERNAMBUCO) – NASCEU COM A  
DOENÇA RARA EPIDERMÓLISE BOLHOSA**



**3) ADRIAN – CRATEUS (CEARÁ) – NASCEU COM A DOENÇA RARA EPIDERMÓLISE BOLHOSA**

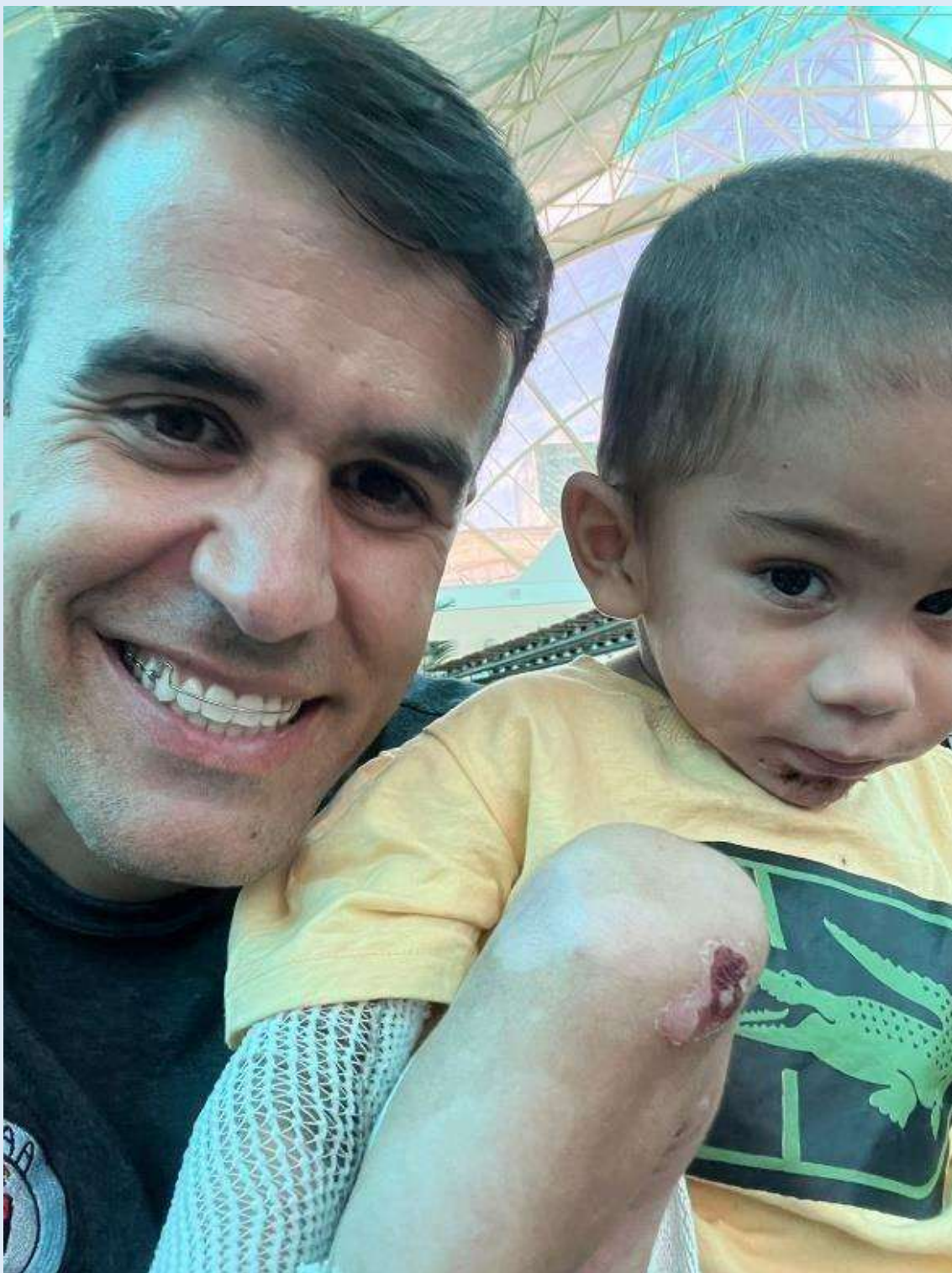



**4) CIBELE – BELO HORIZONTE (MG) – NASCEU COM A DOENÇA RARA  
EPIDERMÓLISE BOLHOSA**



**5) ALANA – BIRIGUI (SP) – NASCEU COM A DOENÇA RARA  
EPIDERMÓLISE BOLHOSA**





**6) JENNIFER SOFIA – RIACHO DAS ALMAS (PERNAMBUCO) – NASCEU COM A DOENÇA RARA EPIDERMÓLISE BOLHOSA**



**7) KRISTTEN – ITABIRA (MG) – NASCEU COM A DOENÇA RARA  
EPIDERMÓLISE BOLHOSA**





**8) POLYANA – DIVINÓPOLIS (MG) – FOI VITIMA DE DENGUE TIPO 2 E FICOU ACAMADA PERMANENTEMENTE**



9) JOSÉ PEDRO – TERRA ROXA (SP) – NASCEU COM A DOENÇA RARA EPIDERMÓLISE BOLHOSA





**10) LUCAS GABRIEL – CARUARU (PE) – NASCEU COM A DOENÇA  
RARA EPIDERMÓLISE BOLHOSA**



**11) NOAH – BRASÍLIA/DF – NASCEU COM A DOENÇA RARA  
EPIDERMÓLISEBOLHOSA**





12)NICOLAS – EM BETIM /MG – NASCEU COM A DOENÇA RARA  
ICTIOSE LAMELAR



**13)ELOAH – NOVO GAMA (GO) – NASCEU COM A DOENÇA RARA  
EPIDERMÓLISE BOLHOSA**





**14)REBEKA – EUNÁPOLIS (BA) – NASCEU COM A DOENÇA RARA  
EPIDERMÓLISE BOLHOSA**

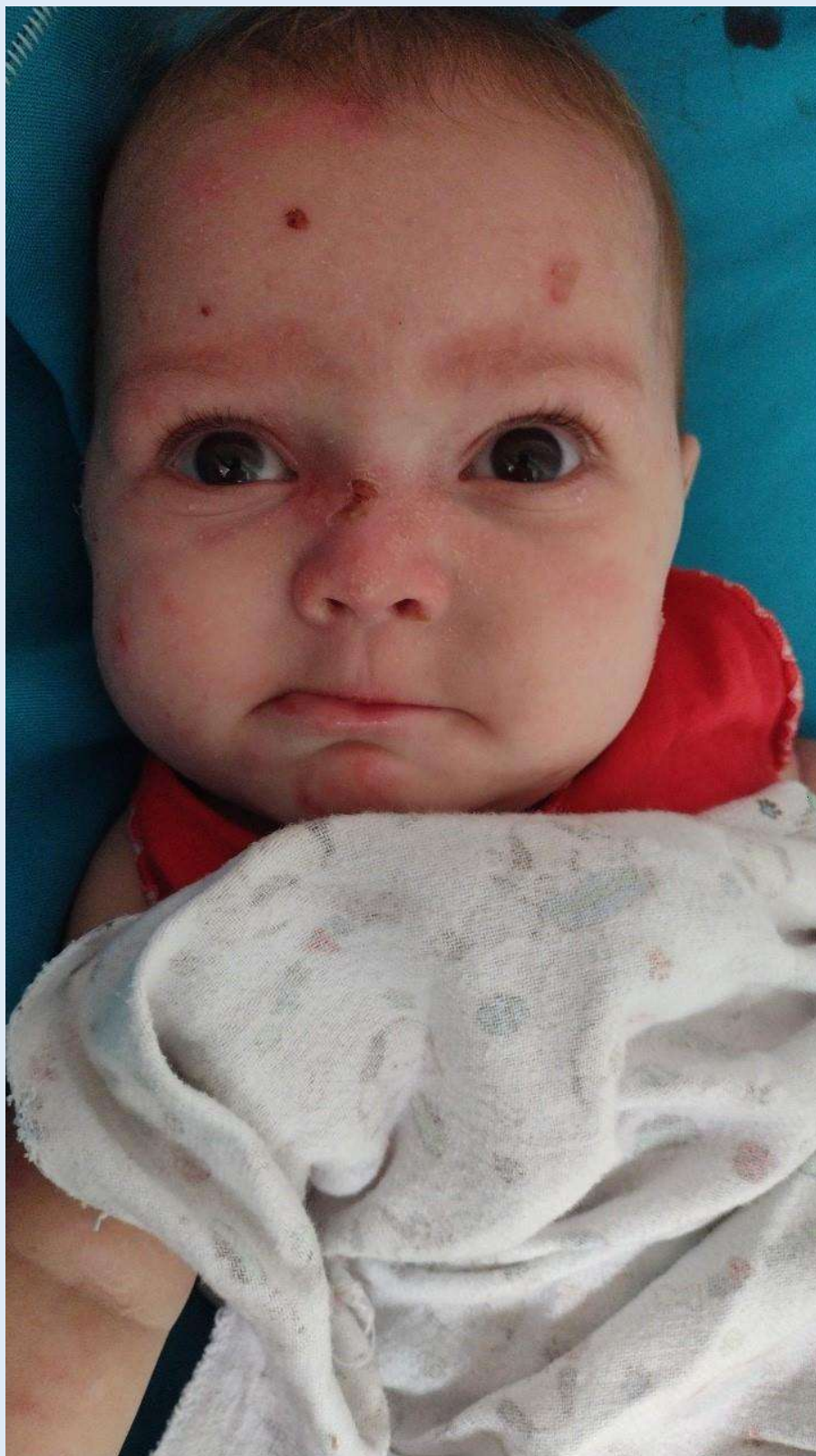

**15) BENJAMIM – BRASÍLIA/DISTRITO FEDERAL – NASCEU COM A  
DOENÇA RARA EPIDERMÓLISE BOLHOSA**





**16)ADRIELLY HELOISA – TIROS / MG – NASCEU COM EPIDERMÓLISE  
BOLHOSA**



**17) SARAH CHIMANSKI – PARANAGUÁ /PR – NASCEU COM EPIDERMÓLISE BOLHOSA**





**18) MANUELLA LUZ – SÃO PAULO/SP – NASCEU COM A DOENÇA RARA  
EPIDERMÓLISE BOLHOSA**



19) MARIA JOANA – IPATINGA/MG - QUE TEM NASCEU COM A DOENÇA RARA SÍNDROME DE BAM





**20) MARIA LUIZA – ANANINDEUA/PR - NASCEU COM A DOENÇA RARA  
EPIDERMÓLISE BOLHOSA**



**21) THALES WILKERSON – MANAUS/AM – NASCEU COM A DOENÇA RARA EPIDERMÓLISE BOLHOSA**





**22) JHENIFER TAINARA – NATAL/RN – NASCEU COM A DOENÇA RARA  
EPIDERMÓLISE BOLHOSA**



**23) VICENTE GABRIEL – SÃO PAULO/ SP – NASCEU COM A DOENÇA  
RARA EPIDERMÓLISE BOLHOSA**





**24) MAITÊ ELOÁ – CABEDELLO/PB – NASCEU COM A DOENÇA RARA  
EPIDERMÓLISE BOLHOSA**



**25) WANDSOM DE MOURA – CARUARU/PE – NASCEU COM A  
DOENÇA RARA EPIDERMÓLISE BOLHOSA**





## **CONSIDERAÇÕES FINAIS**

**Enfim encerra-se a prestação de contas de mais um mês vitorioso, principalmente por atingir e efetivar essa parceria.**

**Cada família, cada criança, cada indivíduo contemplado por esse projeto, teve sua qualidade de vida impactada de forma positiva, podendo ter acesso a mais uma rede de apoios para seu tratamento.**

**Nada seria possível se não fosse o apoio de todos vocês que confiam no nosso trabalho.**

**Espera-se que o relatório seja satisfatório e caso haja alguma dúvida, estamos a disposição para esclarecimentos.**